

HABEN SIE INTERESSE AN WEITEREN INFORMATIONEN?

BITTE KONTAKTIEREN SIE UNS!

- Ich habe Interesse an der Mitwirkung als Hospitations- und Lehrpraxis.
- Ich interessiere mich für die studentische Ausbildung an der Universität.
- Ich habe Interesse an Forschungstätigkeit.
- Sonstiges:

Name bzw. Praxisstempel

ANSPRECHPARTNER

UNIV.-PROF. DR. MED. HORST CHRISTIAN VOLLMAR, MPH
Abteilungsleitung

HON.- PROF. DR. MED. BERT HUENGES, MME
Wissenschaftlicher Mitarbeiter
Leitung Weiterbildung AM RUB

DR. MED. BARBARA JÖMANN, MME
Wissenschaftliche Mitarbeiterin
Leitung Lehre AM RUB

DR. MED. TOBIAS BERDING
Wissenschaftlicher Mitarbeiter

DOMINIK KOCH, M.A.
Wissenschaftlicher Mitarbeiter
dominik.koch@rub.de
Tel: 0234 / 32 17906

AM RUB BOCHUM
lehre-allgemeinmedizin@rub.de
Tel: 0234 / 32 22 322

AM RUB OWL
owl-allgemeinmedizin@rub.de
Tel.: 0571 / 790-1922

www.amrub.de

RUHR-UNIVERSITÄT BOCHUM



RUB

WIE WERDE ICH LEHRPRAXIS AN DER

AM RUB ALLGEMEINMEDIZIN
RUHR-UNIVERSITÄT BOCHUM



*Wir fördern
Allgemeinmedizin!*

RUHR-UNIVERSITÄT BOCHUM
ABTEILUNG FÜR ALLGEMEINMEDIZIN
Univ.-Prof. Dr. med. Horst Christian Vollmar, MPH
Gebäude MA 1/61
Universitätsstraße 150, 44801 Bochum

RUHR-UNIVERSITÄT BOCHUM
ABTEILUNG FÜR ALLGEMEINMEDIZIN
Medizin Campus OWL
Hans-Nolte-Str. 1, 32429 MINDEN

KRITERIEN FÜR LEHRPRAXEN (BLOCKPRAKTIKUM)

- Erfahrung im Studierendenunterricht (BP oder Hospitation)
- Vorbereitungskurs
- 1 x jährlich Praxistreffen
- unselektiertes Patientengut mit typisch allgemeinmedizinischen Fragestellungen verschiedener Altersgruppen
- regelmäßige Haus- oder Heimbesuche
- apparative Ausstattung (EKG, Notfallkoffer, Labor, LUFU, Wundversorgung)

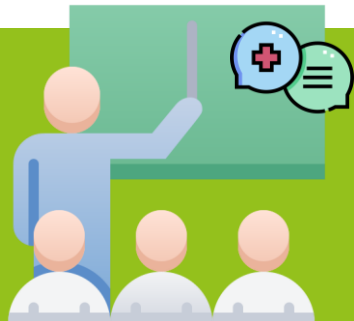

„STUFENMODELL“ FÜR LEHRPRAXEN

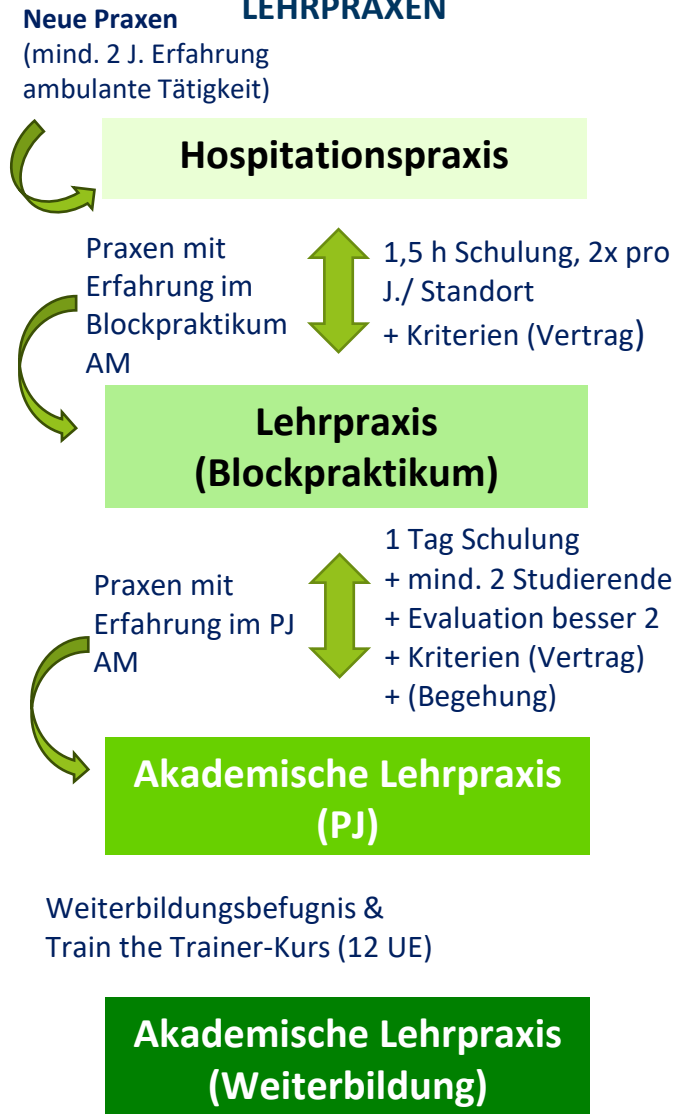

KRITERIEN FÜR AKADEMISCHE LEHRPRAXEN (PRAKTISCHES JAHR)

- zwei Semester Blockpraktika, „überdurchschnittliche“ Evaluation
- 6 h Vorbereitungskurs
- 2 x jährlich Praxistreffen
- Raum für eigenständige Patientenkontakte der Studierenden
- 1 h am Tag für Besprechungen / Feedback
- Zugang zu medizinischen Informationsquellen
- apparative Ausstattung (+Sonographie, Langzeit RR- oder -EKG, Ergometrie)



*Wir fördern
Allgemeinmedizin!*