

## HABEN SIE INTERESSE AN WEITEREN INFORMATIONEN?

BITTE KONTAKTIEREN SIE UNS!

- Ich habe Interesse an der Mitwirkung als Hospitations- und Lehrpraxis.
- Ich interessiere mich für die studentische Ausbildung an der Universität.
- Ich habe Interesse an Forschungstätigkeit.
- Sonstiges:

Name bzw. Praxisstempel

RUHR-UNIVERSITÄT BOCHUM  
ABTEILUNG FÜR ALLGEMEINMEDIZIN  
Univ.-Prof. Dr. med. Horst Christian Vollmar, MPH  
Gebäude MA 1/61  
Universitätsstraße 150, 44801 Bochum

RUHR-UNIVERSITÄT BOCHUM  
ABTEILUNG FÜR ALLGEMEINMEDIZIN  
Medizin Campus OWL  
Hans-Nolte-Str. 1, 32429 MINDEN

## ANSPRECHPARTNER

**UNIV.-PROF. DR. MED. HORST CHRISTIAN VOLLMAR, MPH**  
Abteilungsleitung

**HON.- PROF. DR. MED. BERT HUENGES, MME**  
Wissenschaftlicher Mitarbeiter  
Leitung Weiterbildung AM RUB

**DR. MED. BARBARA JÖMANN, MME**  
Wissenschaftliche Mitarbeiterin  
Leitung Lehre AM RUB

**DR. MED. TOBIAS BERDING**  
Wissenschaftlicher Mitarbeiter

**Dominik Koch, M.A.**  
Wissenschaftlicher Mitarbeiter

**AM RUB BOCHUM**  
lehre-allgemeinmedizin@rub.de  
Tel: 0234 / 32 22 322

**AM RUB OWL**  
owl-allgemeinmedizin@rub.de  
Tel.: 0571 / 790-1922

[www.amrub.de](http://www.amrub.de)

RUHR-UNIVERSITÄT BOCHUM



**RUB**

## WIE WERDE ICH LEHRPRAXIS AN DER

**AM RUB** ALLGEMEINMEDIZIN  
RUHR-UNIVERSITÄT BOCHUM



*Wir fördern  
Allgemeinmedizin!*

## KRITERIEN FÜR LEHRPRAXEN (BLOCKPRAKTIKUM)

- Erfahrung im Studierendenunterricht (BP oder Hospitation)
- Vorbereitungskurs
- 1 x jährlich Praxistreffen
- unselektiertes Patientengut mit typisch allgemeinmedizinischen Fragestellungen verschiedener Altersgruppen
- regelmäßige Haus- oder Heimbesuche
- apparative Ausstattung (EKG, Notfallkoffer, Labor, LUFU, Wundversorgung)

## „STUFENMODELL“ FÜR LEHRPRAXEN

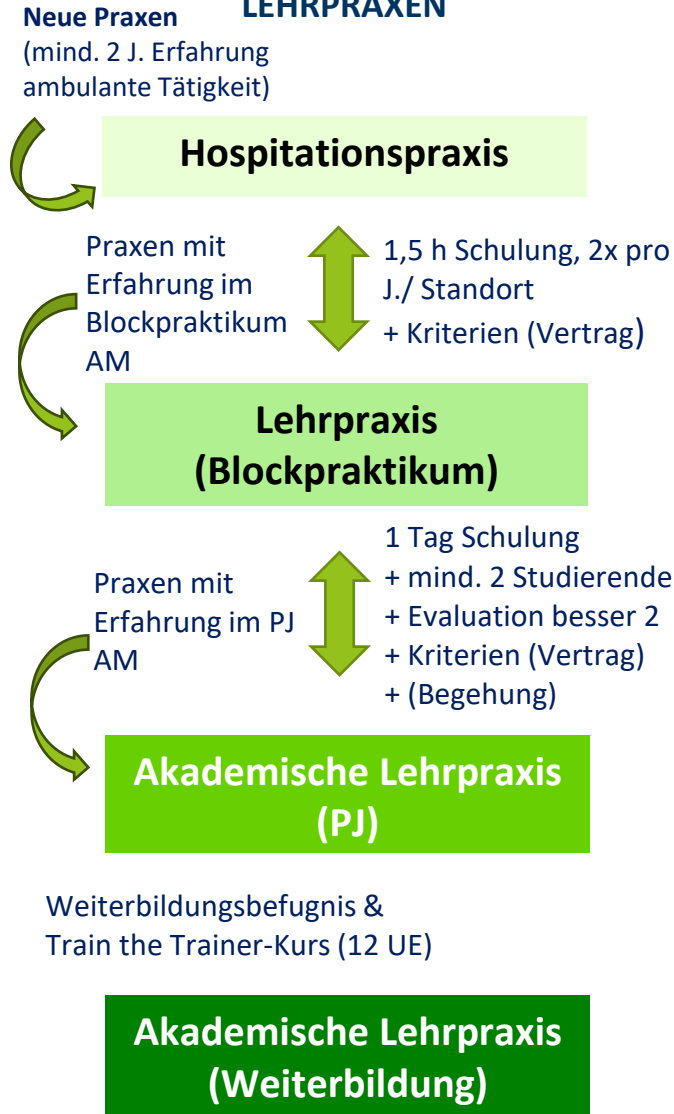

## KRITERIEN FÜR AKADEMISCHE LEHRPRAXEN (PRAKTISCHES JAHR)

- zwei Semester Blockpraktika, „überdurchschnittliche“ Evaluation
- 6 h Vorbereitungskurs
- 2 x jährlich Praxistreffen
- Raum für eigenständige Patientenkontakte der Studierenden
- 1 h am Tag für Besprechungen / Feedback
- Zugang zu medizinischen Informationsquellen
- apparative Ausstattung (+Sonographie, Langzeit RR- oder -EKG, Ergometrie)

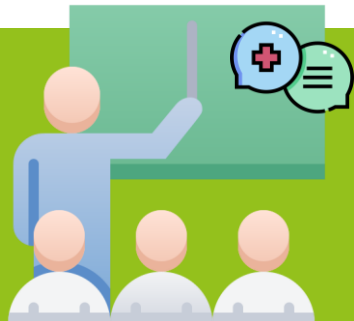

*Wir fördern  
Allgemeinmedizin!*